LEIDSE BINNENSTADSGEMEENTE
ORDE VAN DIENST ZONDAG 30 JANUARI 2022

Voorganger: *ds. Harold Schorren*
Ouderling van dienst: *Antje Ras*
Lector: *Henny van der Mark*
Orgel: *Willeke Smits*
Medewerking: *Zangers van de Leidse Cantorij*

Orgel: Johann Sebastian Bach (1685-1750)
Triosonate in c BWV 526, Vivace - Largo

Ontsteken van de kaarsen

Begroeting door de ouderling van dienst

VOORBEREIDING

Aanvangslied (staande): Psalm 93

Stilte

Bemoediging: LB 291d *(I voorganger, II allen)*

Kyriegebed

Kyrie- en Gloriahymne: LB 299e *(I cantorij, II allen)*

DIENST VAN HET WOORD

Groet: V: De Heer zij met u.
G: Ook met u zij de Heer!

Moment met de kinderen

Gebed

Eerste Schriftlezing: 1 Koningen 8: 22-10

Lied: Psalm 132 *(1 allen, 2 cantorij, 3 allen)*

Tweede Schriftlezing: Johannes 2: 13-25

Acclamatie: LB 339c

Preek

Lied (zittend): LB 825: 1, 2, 3

DIENST VAN GAVEN EN GEBEDEN

Dankgebed en voorbede,
Na iedere intentie, zo bidden wij: LB 367b

Mededelingen uit gemeente & aanwijzingen collecte

Slotlied (staande): LB 973

Zending en zegen (met gezongen 'Amen')

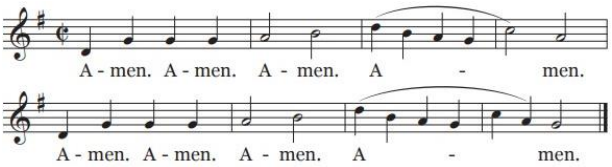

G: Zondagsgroet

Orgel: Johann Sebastian Bach (1685-1750)
Triosonate in c BWV 526, Allegro

Wat fijn dat u onze dienst komt bezoeken.
We informeren u graag over het volgende:

1. Het dringende advies is om 1,5 meter afstand (= 3 stoelen) aan te houden tot diegene die naast u zit en niet tot hetzelfde gezin/huishouden behoort.
2. Bij het verplaatsen in de kerk draagt u een mondkapje. Als u op uw plaats zit, mag het af.
3. Uw jas en tas houdt u bij zich. Wilt u na afloop van de dienst goed opletten dat u alles weer meeneemt?
4. AVG: Er worden beeldopnamen gemaakt die (kunnen) worden uitgezonden. Als u niet in beeld wilt komen, meldt u dit dan zelf bij binnenkomst in de kerk? Er wordt dan in overleg met u naar een oplossing gezocht.
5. Na het 'Amen' mag u uiteraard nog plaatsnemen om naar het orgelspel te luisteren.

En natuurlijk wensen wij u een mooie en gezegende dienst toe!

Collecte: Er zijn onder meer deze mogelijkheden om een gift geven:

1. Overmaken op rekeningnummer:
NL71 INGB 06786 51094
t.n.v. Protestantse Gemeente Leiden
o.v.v. "Kerkdienst [datum] LBG".
Voor de verdeling, zie de website.

2. Geven met de Givt-app.
Zie protestantsegemeenteleiden.nl/givt

LEIDSE BINNENSTADS GEMEENTE

Informatie over de LBG vindt u op:
www.leidsebinnenstadsgemeente.nl
U kunt zich opgeven voor de digitale nieuwsbrief via:
www.leidsebinnenstadsgemeente.nl/newsletter/

---

niet 2 alleen

Praktische hulp of een praatje via:
www.nietalleen.nl of direct via:
pastoraleraad@leidsebinnenstadsgemeente.nl